

Careta para soldadura FAHER

Referencia: SE2736
EAN-13: 8427429710433
Marca: FAHER

- **Seguridad visual:** La careta para soldadura está equipada con un filtro especial que bloquea los rayos ultravioleta e infrarrojos, protegiendo así los ojos del usuario de posibles daños oculares causados por la intensa luz de la soldadura.
- **Comodidad y ajuste:** Estas caretas suelen contar con un diseño ergonómico que permite un ajuste cómodo y seguro en el rostro del soldador. Además, algunas versiones incluyen correas ajustables que garantizan una fijación adecuada durante todo el proceso de soldadura.
- **Prevención de lesiones oculares:** Al bloquear los rayos nocivos y las chispas, la careta protege los ojos del soldador de quemaduras y lesiones oculares que puedan resultar del proceso de soldadura.
- **Mayor productividad:** Al sentirse protegido y cómodo con el equipo, el soldador puede concentrarse plenamente en su trabajo, lo que se traduce en una mayor productividad y eficiencia en el proceso de soldadura.

Descripción general

La Careta para Soldadura es un equipo de protección personal diseñado específicamente para proteger los ojos y el rostro del soldador durante la realización de trabajos de soldadura.
Este producto es esencial en la industria de la soldadura, ya que protege al usuario de los daños causados por los intensos rayos de luz, chispas y salpicaduras generadas durante el proceso de soldadura.

Careta rígida de polipropileno resistente a prueba de humedad, con lente frontal fija de 2 x 4-1/4", para proteger los ojos y la cara de chispas y salpicaduras donde se requiere poco o ningún trabajo con las manos.
Mango exterior.
Incluye cristales modelos SE2820 y SE282310.

Recomendaciones de uso

Siempre use la careta para soldadura al realizar cualquier tarea de soldadura, incluso en trabajos breves o de baja intensidad.
Asegúrese de que la careta esté correctamente ajustada en su lugar antes de comenzar la soldadura.
Antes de usarla, verifique que el filtro de la careta esté en buen estado y sin daños que puedan comprometer su eficacia.
No utilice la careta para soldadura para protegerse contra otros riesgos o en tareas no relacionadas con la soldadura.
Mantenga siempre la careta limpia y libre de obstrucciones para garantizar una visión clara y segura durante la soldadura.

Recomendaciones de mantenimiento

Limpie regularmente la careta con un paño suave y limpio para eliminar el polvo y las salpicaduras de soldadura.
Revise periódicamente el estado del filtro y reemplácelo si muestra signos de daño o deterioro.
Almacene la careta en un lugar seco y protegido del polvo y la humedad cuando no esté en uso.

Sectores industriales de aplicación

Construcción y obras públicas.
Industria metalúrgica.
Automoción.
Fabricación de maquinaria y equipo.
Industria naval.
Tuberías y oleoductos.

Reparación y mantenimiento industrial.
Trabajos de herrería y cerrajería.

Características

Tipo sujeción	Manual
Cristal opaco	Protección nº10
Protector cristal	Policarbonato
Tipo protección	Ocular
Protección contra	Chispas y salpicaduras

Acabados

Color	Negro
Material	Polipropileno

Certificaciones

Garantía	3 Años
Certificación	Marcado CE EN175

Datos packaging

Unidad de contenido	Pieza
Cantidad de contenido	1.00
Presentación	CAJA

Datos logísticos - unidad de preparación

Unidad de preparación: cantidad	12

Clasificación

AECOC	· SECTOR FERRETERÍA Y BRICOLAJE / HERRAMIENTAS / EQUIPOS DE PROTECCIÓN INDIVIDUAL / PROTECCIÓN VISUAL (08040905)

Recambios

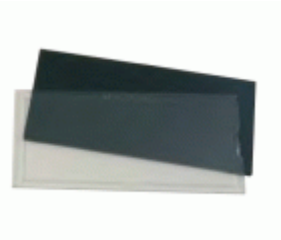

Protector cristal FAHER

8 427429 710563 >

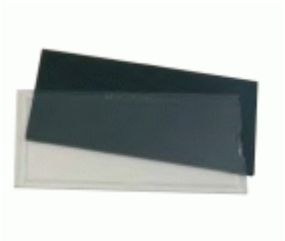

Protector policarbonato FAHER transparente

8 427429 581156 >